

NIHAVEND NEFES

Aksak (♩=160)

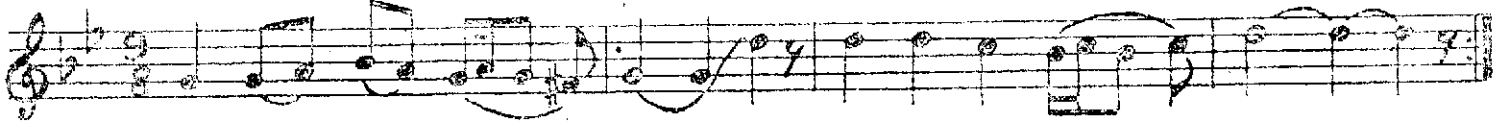

- | | | | | | | | | | |
|--------|-----|-----|-----|-----|-----|-----|-----|-----|-----|
| 1. Hak | dir | Al | la | him | Mu | ham | med | ma | him |
| 2. Fa | ti | ma | Zeh | ra | Ha | ti | ce | küb | ra |
| 3. Şü | pey | ri | şe | per | A | bi | din | ser | ver |
| 4. Nu | si | i | Kâ | zim | Rı | za | i | ma | mim |
| 5. Na | ki | dir | i | man | As | ke | ri | dir | can |
| 6. Çe | har | deh | mâ | sum | Şe | hi | dan | maz | lun |
| 7. Kan | be | zu | Sel | man | Pir | Ba | lim | Sul | tan |
| 8. Aş | ka | hur | ba | nım | Sır | rı | rah | sa | nım |
| 9. Ca | nı | la | ca | nım | Di | nu | i | ma | nım |
| 10. A | li | den | ni | met | Ve | li | den | him | met |
| 11. Yü | mü | müz | yer | de | Ö | zü | müz | dâr | da |
| 12. MÜ | Nâ | Râ | kem | ter | Siz | den | ey | ser | ver |



- | | | | | | | | | | | | | |
|---------------|-----|-----|-----|-----|-----|-----|-----|-----|-----|-----|-----|-----|
| 1. A | li | dir | ça | ham | e | fen | dim | Al | lah | ey | val | lah |
| 2. Nu | ri | Kib | ri | ya | e | fen | dim | Al | lah | ey | val | lah |
| 3. Ba | ka | rû | Ca | fer | e | fen | dim | Al | lah | ey | val | lah |
| 4. Ta | ki | yûd | da | im | e | fen | dim | Al | lah | ey | val | lah |
| 5. Mehdi | i | dev | ran | e | fen | dim | Al | lah | ey | val | lah | lah |
| 6. Cümle | si | ma | lûm | e | fen | dim | Al | lah | ey | val | lah | lah |
| 7. Bunlardan | ih | san | e | fen | dim | Al | lah | ey | val | lah | lah | lah |
| 8. Derde | der | ma | nım | e | fen | dim | Al | lah | ey | val | lah | lah |
| 9. Virdi | ze | ba | nım | e | fen | dim | Al | lah | ey | val | lah | lah |
| 10. Dervişten | hic | met | e | fen | dim | Al | lah | ey | val | lah | lah | lah |
| 11. Hu | zu | ri | Pir | de | e | fen | dim | Al | lah | ey | val | lah |
| 12. İe | te | riş | kev | ser | e | fen | dim | Al | lah | ey | val | lah |

Mehmet Koca